

PROSPETTO CORTILE INTERNO OVEST - SEZIONE C-C

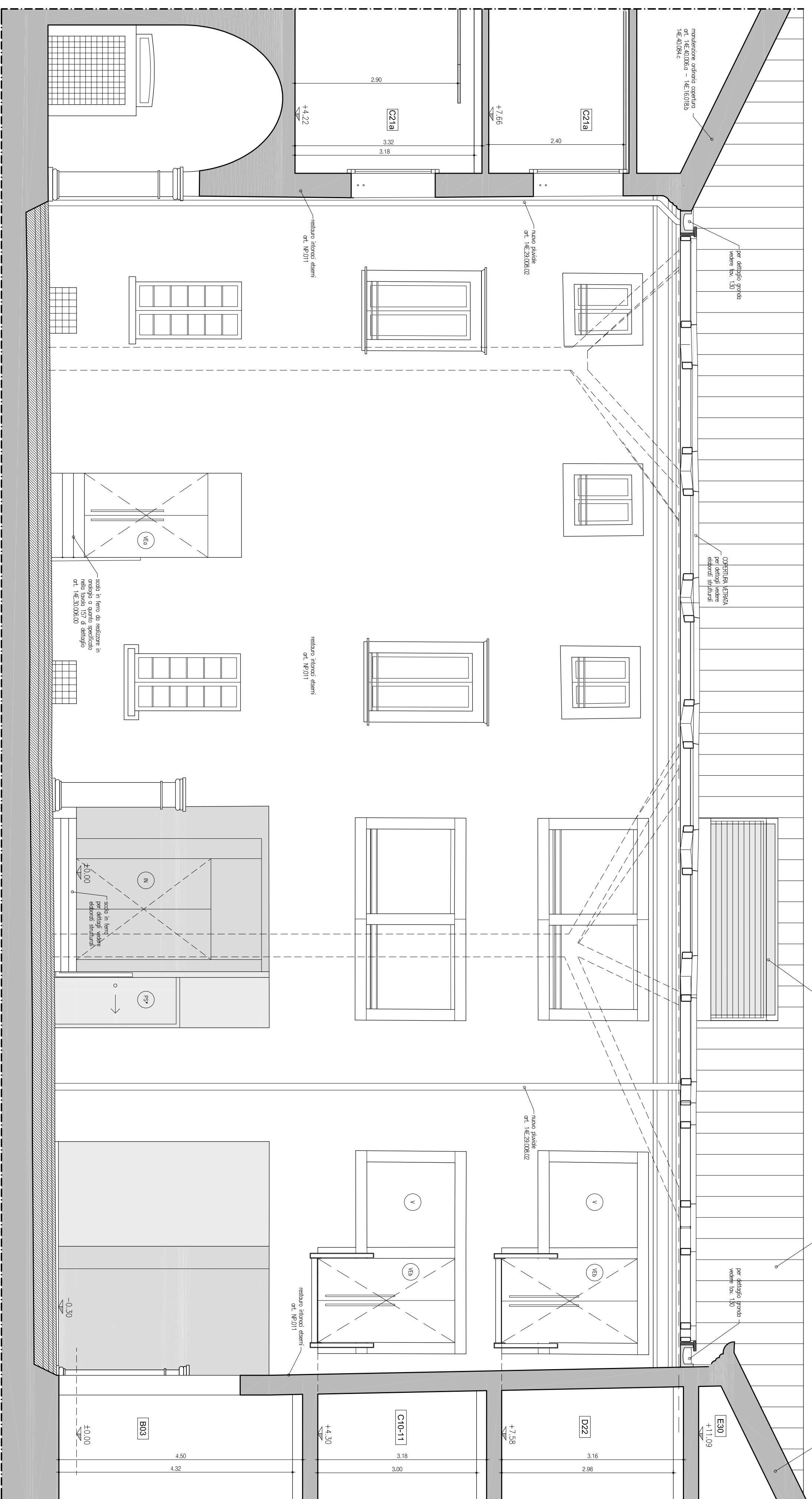

NUOVI SERRAMENTI/PORTE (1)		SERRAMENTI/ PORTE ESISTENTI	LEGENDA SERRAMENTI	
CODICE			LISTA CATEGORIE	
01	PELLODA DI SQUEZZATA TRASPARENTE SU PORTE IN VETRO ESISTENTI		ART. NP 020	
02	PORTA CON SANSO DI APERTURA DA MONTARE VERSO L'ESTERNO		ART. NP 017	
03	BRISOLINO SERRAMENTI IN LEGNO ESISTENTI		ART. NP 022	
04	INVENTIRE SANSO DI APERTURA AL SERRAMENTO ESISTENTE		ART. 14.25.013b	
05	PORTA TAMBURATA LACCATA AD UNA VANTA		ART. 14.23.005b	
06a	PORTA TAMBURATA LACCATA A DUE ANTE		ART. 14.23.005a	
07	PORTA TAMBURATA LACCATA CON CORREVOLE		ART. 14.23.005d	
08	PORTA TAMBURATA LACCATA A DUE ANTE CON PANNELLO INSORPORIZZANTE		ART. 14.23.005d	
09	NUOVO PORTONE IN LEGNO		ART. NP 035	
10	SERRAMENTI VERRATO DIMENSIONO		ART. NP 015	
11	PORTA IN VETRO		ART. NP 015	
12	PORTA TALLATOUCO		ART. 14.26.011b	
13	VETRO FISSO		ART. NP 016	
14	SERRAMENTI IN ALLUMINIO		ART. NP 016	
15	GRIGIA ALTETTA		ART. 14.27.002b	
16	PINETRA DA TETTO		ART. 14.23.032a	
17	SCALA REPERANTE – COPOLINO IN COPERTURA		ART. NP 021	
18	SERRAMENTI IN ALLUMINIO		ART. 14.25.013b	
19	MANGROIE ANTIPANICO (mm =N=2 VANGIOLINO, UNO PER ANTA)		ART. 14.25.024b	
20	CHIODIPORTE AUTOMATICO		ART. 14.25.024b	

NOTE:
LE MISURE RIPORTATE NEGLI ELABORATI SONO INDICATIVE, PERTANTO IL RILEVATO ARCHITETTONICO DOVRA' ESSERE VERIFICATO A CARICO DELL'APPALTATORE.
LE FINESTRE CON BANCHE INTERIORE A 1m DOVRANNO ESSERE DOTATE ESTERNAMENTE DI UNA PROTEZIONE ANTICADUTA PER GLI ELEMENTI METALLICI TUBOLARI CON FISSAGGIO MECCANICO AI PORTALI LARDEI
ART. 14.2.2.002.B

(1) PER DETTAGLI VEDERE ABACO DEI SERRAMENTI ELAB. 411_E_153_AB

PROVINCIA DI **BELLUNO** COMUNE DI **BELLUNO**

RESTAURO CONSERVATIVO DI
PALAZZO CREPADONA

DESTINATO ALLA NUOVA MEDIA TECA DELLE DOLOMITI

- PROGETTAZIONE ESECUTIVA DEI LAVORI DI RESTAURO, OPERE EDILI, STRUTTURALI, IMPIANTISTICHE E COORDINAMENTO DELLA SICUREZZA IN FASE DI PROGETTAZIONE



COMMITTENTE

COMUNE DI BELLUNO

Piazza Duomo, 1 - 32100 Belluno
C.F. 0019359032 - P. IVA 0019359032

RESPONSABILE UNICO DEL PROCEDIMENTO

arch. Carlo Ermani

ORDINE
della
INGEGNERIA
PUBBLICISTICA

ITALIA

ARTECO ARCHITECTURE ENGINEERING CONSULTING

c.so S. Anastasia n.38 - VERONA

MITID
 STUDIO DI INGEGNERIA
 VIA S. LUDOVICO DE LOTTIO
 10126 TORINO (TO)
 011/5100101

ing. Pietro Canton

STUDIO BORTOT
via Cal de Formiga n.12b - SANTA GIUSTINA (BL)
per ind. Bepino Bortot
per ind. Daniele De Bona

R. STUDIO
via Mammolada n.2/0 - ALLEGHE (BL)
ORDINE N. 624
ing. Felice Gaetano
studio®
fallo giusto, sapremo
trovarci una soluzione

ING. CHIARA BARATTIN
via General Cantore n.34 - ALPAGO (BL)
ORDINE
Doct. ing.
BARATTIN
CHIARA

PROGETTO	DATA	ALLEGATO
SEZIONE C-C (PROSPETTO INTERNO OVEST)	05.09.2018	132
Scala 1:50	ACQUINAMENTI	